

Nowy Sącz, dnia 4 października 2024 r.

Błażej Targosz
Radny Rady Miasta Nowego Sącz

Sz. P.
Ludomir Handzel
Prezydent
Nowego Sącza

Interpelacja

Biorąc pod uwagę w odpowiedzi na interpelację wytyczne dotyczące montażu progów zwalniających, przekazuję wymagane przez Pana załączniki. W imieniu mieszkańców proszę o realizację wnioskowanego progu zwalniającego we wskazanym miejscu.

Załącznik 1 Lista podpisów osób w promieniu oddziaływania

Załącznik 2 Mapa z dokładną lokalizacją montażu progów

Z poważaniem,

Błażej Targosz
RRMNS

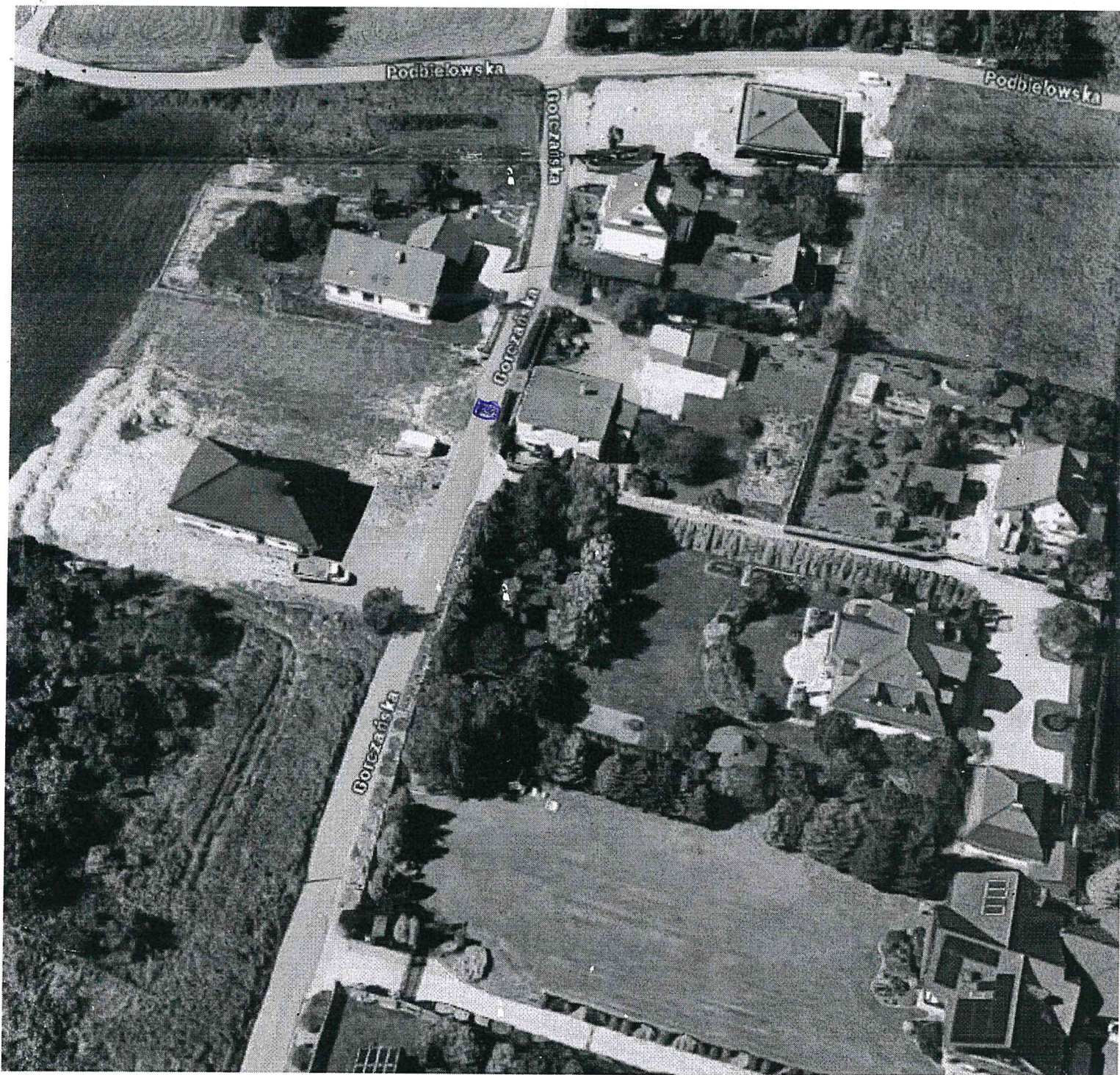

Dot. 2. do interpelacji z dnia 4.10.2014
Mapa z dedykacją lokalizacji
montażu progów waleńskich

Załącznik 1 do interpelacji z dnia 4.10.2024 r.

Lista poparcia osób w promieniu oddziaływania prognozy

Antoni Mizgosta

Trena Mizgosta

Michał Antoni

Michał Marek

Artur Dzikowski

Łukasz Dzikowski

Michał Górecki

Wojciech Górecki

Michał Adam

Michał Adam